

## Wild West 1948

Terræn: Nr. Vosborg-Stråsø

Banelægger: Ove Elle

Distance: 25 km

Vinder: Knud Rolandsen, K.S. Kbh.

Vindertid: 4 t 49 min 00 sek

27 deltagere 18 gennemførende



**WILD  
WEST  
1948**

Midtjydske kreds  
under DSOF - DIF - FIS - UIAA - »Nord«  
indbyder herved til

# Wild west-orienteringen 1948

i terrænet mellem Ulfborg og Ringkøbing  
den 19. september.

*Harbo 1190*



Klub: .....  
tilmelder til Wild west-Orienteringen 1948 følgende:

Navn	Klasse	Ankom. med	Kl.	Ønsker overnatning i laden
<i>Edith Christensen</i>				

For og bagside på indbydelsesfolder

VESTJYSK TØKKERI  
HOLSTENBØ



Jylland du er hovedlandet,  
højland med skov-ensomhed,  
vildt i vest, med klittag, sandet  
løfter sig i bjerges sted.  
Østersø og Nordhavs vand  
favnes over Skagens sand.

H. C. Andersen.

## Propositioner

for

### Wild west-orienteringen 1948

✳

**Deltagelse:** Konkurrencen aaben for medlemmer under DSOF i følgende klasser:

**Klasse a:** Herre (a, b og jun.) over 17 år, der har deltaget i flere åbne løb. Præmie: En mindre kronstyrstang. Ingen holdkonkurrence.

**Klasse b:** »Turist« og parløbsklasse (2 eller flere) for både damer og herrer over 17 år. Præmiering efter tilslutning.

**Samlingssted:** Gården »Gl. Traneflod«, gårdjr. Andersen, ca. 500 m. ret syd for Ulfborg jernbanestation kl. 2,15 natten til søndag. Afrejse med tog sydpå kl. 13,51 fra Ulfborg kan nås.

**Banen** for begge klasser ca. 25 km., hvoraf omtrent halvdelen natbane. Posterne er på natbanen markeret med hvide telte; dagbanens poster med skærme. Posterne indprikkede på løbskortet, der udleveres ved start (for at opnå den bedst mulige bane er man gået bort fra det ordinære G K). Bemandede poster. Samlet start klassevis ca. kl. 3,00. Midtvejs en halv times tvungen spisevil. Max. tider for begge klasser 9½ time (natbane 5½ time).

**Indkvartering og forplejning:** Der er halm i laden på »Gl. Traneflod«, hvor deltagerne kan sove i medbragte soveposer fra kl. 21 til kl. 2; i dette tidsrum vil ingen få adgang til laden; senere ankomne henvises til hotellet og kroen i Ulfborg. Hver enkelt må selv sørge for sin forplejning før starten, men kogende vand vil kunne fås på samlingsstedet fra kl. 2,15 (til medbragt theæg og boullionterninger samt krus). Under spisehvilet midtvejs vil der blive serveret mælk, boullion og »klemmer«; event. medbragte forfriskninger o. l. kan deponeres på spisningsstedet midtvejs. Efter løbet bliver der fællesspisning på »Christoffersens Hotel« i Ulfborg kl. 12,45 med præmieuddeling.

**Tilmeldelse** gennem klubberne til: Ove Elle, Fuglsangsvej 11, Holstebro, senest 1. sept. paa omstående blanket, bilagt med startpenge kr. 14,00 samt 15 g. margarine, 80 gr. rugbrød og 40 gr. franskbrødsmærker. Efteranmeldelser modtages ikke. Startpengene omfatter bl. a. transport, forplejning, fællesspisning og løbskort.

**Overdommer og Stævneleder:** Th. Petersen, Gern.

**Banelægger:** Ove Elle, Holstebro.

**Banekontrol:** H. Hummelgaard.

**Forplejnings- og Kvarterchef:** C. Frandsen.

Yderligere løbsinstruks bliver ikke udsendt, men findes opslaaet paa samlingspladsen.

Gern, den 7. august 1948.

Løbsledelsen.

Side 2 og 3 på indbydelsesfolder



L ø b s i n s t r u k s .

Velkommen til wild west-Orienteringen 1948.

Deponer alle medbragte Kort straks til Officials, ogsaa GK.

Banens nøjagtige Længde er: Natstrækningen 12,4 km og Dagstrækningen 12,4 km. Det præciseres, at Maximaltiden paa Natbanen er  $5\frac{1}{2}$  Time og paa Dagbanen 4 Timer, eksklusive  $\frac{1}{2}$  Times tvungent Hvil; Natmaalet inddrages altsaa  $5\frac{1}{2}$  Time og Slutmaalet nøjagtig 10 Timer efter det faktiske Tidspunkt for Start paa Natbanen (omkring Kl. 2,30). Efter praktiske Forsøg paa Banen er Starten paa Natbanen - siden Udsendelsen af Indbydelsen - ændret fra Kl. ca. 3,00 til Kl. ca. 2,30 og af samme Grund er Samlingstidspunktet ændret til Kl. 1,45 (paa "Gl. Traneflod").

Løbskortet, der udleveres ved Start, er et umdret Atlasblad paa bøjelig Karton i Størrelsen  $37 \times 23\frac{1}{2}$  cm. Kortet kan uden Ulempe foldes til Maalet  $13 \times 23\frac{1}{2}$  (til Korttasken). Kortet er udarbejdet 1918 med enkelte Rettelser 1937. Hovedparten af Skovgrænserne er korrekte; men Vejnettet stærkt forældet. Alle de paa Kortet forekommende Spang og Vad, der vil kunne komme i Betragtning ved Vejvalget, findes korrekt i Naturen. De med rødt overstregede Gaardnavne betyder, at den paagældende Gaard henligger som mer eller mindre synlig Ruin. Posterne skal opsøges i den Rækkefølge, Nummerringen angiver. Etapemaal og Etapostart - der er samme Punkt - er betegnet "E" og ligger ca. 100 m fra Spisekvarteret. Misvisningen er  $6^{\circ}/6\frac{1}{2}^{\circ}$ . Posterne inddrages, som anført paa Kontrolkortet (udleveres ved Start).

Beklædningsgenstande, Forfriskninger og lign., der ønskes transporteret til Etapekvarteret, maa anbringes i Varevognen Ø 11.531, der findes paa Samlingspladsen Kl. 1,45.

Hvis der konstateres "Kompis" mellem 2 eller flere Deltagere, vil de paagældende blive overført til "Turistklassen".

Bemærk ingen røde Lygter paa Natbanen kun hvide Telte.

Tobaksrygning i Konkurrenceområdet strengt forbudt.

Holstebro, den 18. September 1948.

Løbsledelsen.



Resultatliste for wild-west orienteringen 1948.

WILD  
WEST  
1948

Pl.	Navn	Klub	1	2	3	4	5	6	7	8	9	10	11	11-målt	Totaltid: dagbane	Totaltid: natbane	Start	9-10	10-11	11-målt	Totaltid: dagbane	Totaltid: natbane
KLASSE A																						
1.	Knud Rolandsen	K.S.Kbh.	28	28	27	22	17	229	02	17	24	31	16	27	30	20	19	55	35	47,35	49,35	
2.	Carl Pedersen	A.I.K. Vejg.	21	29	30	55	14	234	34	544	23	23	15	32	20	19	10	55	55	222,55	451,55	
3.	Carl Gjedsted-Jensen	Palos S.K.	25	38	38	34	19	200	00	549	19	26	19	22	22	18	12	00	00	218,00	452,00	
4.	Søren Hoff	Akad. Skytt.	32	30	76	36	6	300	00	615	23	20	12	19	18	18	11	30	30	201,30	401,30	
5.	Erik Nielsen	KFUM, Ålborg	26	51	25	39	13	234	34	549	19	26	14	23	21	33	14	15	25	230,15	504,15	
6.	Arthur Bobach	"	32	33	30	40	19	236	36	551	19	24	28	20	44	23	13	05	25	41,25	525,25	
7.	Peder Skole Overgård	K.S.Kbh.	37	41	36	28	14	248	48	603	21	33	18	24	34	16	16	25	25	250,05	526,05	
8.	Åge Silding	Pan, Århus	25	41	27	29	46	229	29	644	28	21	17	24	27	33	17	05	05	222,05	551,05	
9.	Åge Hansen	A.I.Kbh.	31	37	30	39	12	251	51	506	26	28	20	19	43	26	18	30	30	300,30	551,30	
10.	Bent Søndergård	Silkeb.S.K.	24	48	55	32	12	220	20	635	19	24	22	39	49	46	17	40	40	336,40	556,40	
11.	Axel Iversen	"	32	35	30	30	13	245	45	500	19	24	22	39	49	46	17	30	30	314,30	559,30	
12.	Henriksen	Ålborg Rokl	25	31	70	26	13	249	49	604	23	23	16	23	38	45	26	20	20	311,20	500,20	
13.	Simon Mikkelsen	Middelf.S.K.	35	44	48	27	15	231	31	546	28	28	22	18	49	22	24	20	20	331,20	602,20	
14.	Niels Axelsen	Silkeb.S.K.	32	32	23	38	26	255	55	510	20	19	15	82	32	29	14	20	20	313,20	603,20	
15.	Franz Gjedsted-Jensen	A.I.K. Vejg.	41	43	44	37	10	234	34	649	38	35	25	35	46	56	18	20	20	437,00	711,00	
16.	Poul Madsen	Palos S.K.	25	40	30	45	14	255	55	510	22	24	25	32	44	115	15	00	00	435,00	730,00	
17.	Poul Madsen	Odense S.K.	42	33	58	30	12	219	19	634	21	26	13	20	37	128	30	30	30	449,30	730,30	
18.	Erik Rasmussen	"	45	59	54	31	10	337	37	652	19	23	16	17	46	udg.						
	Svend Madsen	"	45	38	36	27	11	253	53	508	36	30	20	26	70	"						
	Ib Stetter	Ålb. Rokl.	36	44	53	30	10	223	23	638	43	29	22	32	28	"						
	Kjeld Kirkebæk	"	65	55	46	27	10	318	18	633	62	41	24	20	47	"						
	Hugo B. Kristiansen	Odense S.K.	45	59	55	31	8	316	16	631	31	50			44	"						
	Frøddi Pedersen	Silkeb. S.K.	42	59	46	29	20	318	18	633	31	36	24	56	47	"						
	Carl Hessel	Middelf.	35	69	55	31	8	351	51	706	35	36	33	27	udg.							
	Hans P. Jørgensen	Ålb. Rokl.	59	83	42	31	16	354	54	709	30	52	29	30	"							
	Frank Petersen	Odense S.K.	60	67	35	28	24	354	54	709	30	52	29	30	"							
		Ålb. Rokl.	88	58	org.																	



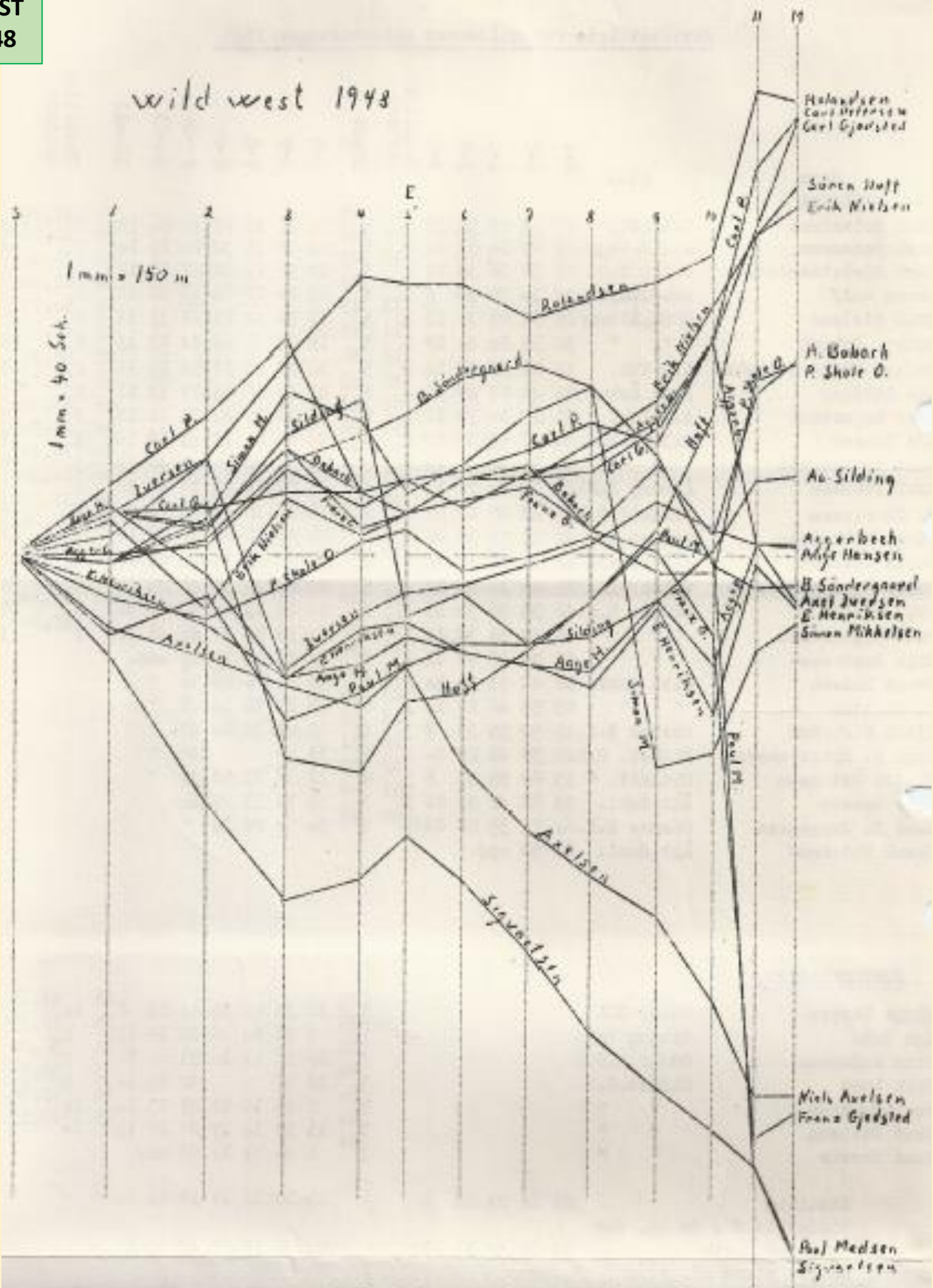

Skematisk resultatliste for de 18 deltagere, der gennemførte. Den vandrette linie



				Val	Wag	rank	
1	Tom Aggerbak	S.T. Kbh.	X	906 <sup>55</sup>	3 229 11 322 <sup>05</sup>	5.51 <sup>05</sup>	9
2	Loren Hoff	Skad. Nyttel. Kbh.	+	816 <sup>20</sup>	19 3.00 2.01 <sup>20</sup>	5.01 <sup>20</sup>	14
3	Carl Pedersen	S.T. Fr. Vygaaed	+	806 <sup>55</sup>	4 229 3 2.22 <sup>55</sup>	4.51 <sup>55</sup>	2
4	Niels Nielsen	do	+	1022 <sup>20</sup>	18 255 15 413 <sup>20</sup>	7.08 <sup>20</sup>	15
5	Jens Petersen, Edv. Nielsen	Middef. Skihklub		ndy	22 3.20 ndy		
6	H. O. Børnike	do		ndy			
7	E. Henriksen	do	X	915 <sup>20</sup>	14 249 7 3.11 <sup>20</sup>	6.00 <sup>20</sup>	13
8	Poul Madson	Odense Skihklub		1045 <sup>-</sup>	17 255 16 435	7.30	17
9	Hjeld Hinkelbak	do		ndy	21 3.18 ndy		
10	Erik Rasmussen	do		ndy	11 2.37 ndy		
11	Hans Peder Jørgensen	do			26 344 ndy		
12	Poul Sigvartson	do		1045 <sup>20</sup>	23 3.19 14 411 <sup>20</sup>	7.30 <sup>20</sup>	18
16	Nage Polding	Pan. Narkurs	X	856 <sup>25</sup>	13 248 7 2.53 <sup>25</sup>	5.41 <sup>25</sup>	8
18	Knud Polandson	Kbh. Skihklub	+	804 <sup>25</sup>	1 2.02 4 2.47 <sup>25</sup>	4.49 <sup>25</sup>	1
26	Bent Lindgaard	Silkeborg Skihk.	+	911 <sup>40</sup>	2 2.20 13 3.36 <sup>40</sup>	5.56 <sup>40</sup>	11
27	Simon Mikkelson	do		917 <sup>20</sup>	5 2.31 12 3.31 <sup>20</sup>	6.02 <sup>20</sup>	14
28	Ruge Hansson	do	X	906 <sup>-</sup>	15 2.50 8 3.01 <sup>20</sup>	5.51 <sup>20</sup>	10
29	Hugo B. Kristiansen	do		ndy	20 3.16 ndy		
30	Peder Skole Orregaard	Kbh. Skihklub	X	841 <sup>05</sup>	10 2.36 5 2.50 <sup>05</sup>	5.26 <sup>05</sup>	7
31	Franz Gydsted-Jensen	Palo Skihk. Kbh.		1026 <sup>-</sup>	5-9 2.34 7 4.37	7.21 <sup>7.11</sup>	16
32	Carl Gydsted-Jensen	do	+	807 <sup>00</sup>	5-9 2.34 2 2.18	4.52	3
33	Frank Petersen	Ralborg Skihklub		ndy	ndy ndy	18	
34	Jb Pletter	do	+	ndy	24 3.23 ndy		
35	H. B. Hvosov	do		ndy	25 3.51 ndy		
36	Ernid Mathsen	do	X	ndy	16 2.53 ndy		
37	Suel Tronsen	do	+	914 <sup>20</sup>	12 2.45 10 3.14 <sup>20</sup>	5.59 <sup>20</sup>	12



1	Jens Aggebeck	✓	A. J. Kl.	+	+	+	+	+	+	31 3 <sup>53</sup>	37 4 <sup>23</sup>	30 5 <sup>02</sup>
2	Loren Stoff	✓	Math. Hj. Kl.	+	+	+	+	+	+	32 3 <sup>47</sup>	30 5 <sup>03</sup>	76 5 <sup>39</sup>
3	Carl Pedersen	✓	A. F. K. Viggaard	+	+	+	+	+	+	21 3 <sup>35</sup>	29 4 <sup>05</sup>	30 5 <sup>00</sup>
4	Niels Auelon	✓	do	÷	+	+	+	+	+	41 4 <sup>09</sup>	43 4 <sup>53</sup>	44 5 <sup>30</sup>
5	Fugleby Nielsen	✓	Lilleh. Skid.	÷	+	+	+	+	+	35 4 <sup>29</sup>	69 5 <sup>24</sup>	55 5 <sup>55</sup>
6	W. Børner	✓	do	÷	+	+	+	+	+	35 4 <sup>04</sup>	44 4 <sup>52</sup>	48 5 <sup>19</sup>
7	L. Henriksen	✓	do	÷	+	+	+	+	+	42 4 <sup>00</sup>	33 4 <sup>58</sup>	58 5 <sup>28</sup>
8	Poul Madsen	✓	Stene Skid. O. S.	+	+	+	+	+	+	45 4 <sup>29</sup>	59 5 <sup>24</sup>	55 5 <sup>55</sup>
9	Kjeld Kirkebak	✓	do	+	+	+	+	+	+	45 4 <sup>08</sup>	38 4 <sup>44</sup>	36 5 <sup>11</sup>
10	Erik Rasmussen	✓	do	+	+	+	+	+	+	60 5 <sup>12</sup>	87 5 <sup>47</sup>	35 6 <sup>15</sup>
11	Olav Leif Jørgensen	✓	do	+	+	+	+	+	+	45 4 <sup>29</sup>	59 5 <sup>23</sup>	54 5 <sup>54</sup>
12	Poul Lignvæver	✓	do	+	+	+	+	+	+			
13	Age Holm	+	W. g. Skid. O. S.	+	+	+	+	+	+			
14	Viggo Larsen	+	Skid. O. S.	+	+	+	+	+	+			
15	Emu Andersen	+	do	+	+	+	+	+	+			
16	Age Lilding	✓	Van, Ark.	+	+	+	+	+	+	25 3 <sup>57</sup>	41 4 <sup>18</sup>	27 4 <sup>47</sup>
17	Anders Mathiasen	✓	do	+	+	+	+	+	+			
18	Knut Rolander	✓	K. S., Kl.	+	+	+	+	+	+	28 3 <sup>41</sup>	28 4 <sup>08</sup>	27 4 <sup>30</sup>
19	Poul Erikson	+	Lilleh. Skid.	+	+	+	+	+	+			
20	Knut Povis	+	do	+	+	+	+	+	+			
21	Bent Nielsen	+	do	+	+	+	+	+	+			
22	Knut Pedersen	+	do	+	+	+	+	+	+			





↓ 2 Skingkompas " no their representant Joseph Høem, Blidshøjvej 20  
 Helsingør  
 12 ✓ Baneløbet " Hans Hugo B. Christensen, Børsborsvej 12  
 København  
 ↓ (A.I.) Hans Lage Lars Aggerbeck, Rindøvej 12  
 København  
 ↓ A. I Hans Lage Lars Aggerbeck, Jagtvej 212, Tårn. P.  
 ↓ Mademisk Stryker. Hans exam. pham. Edward Sviten, Forenestevej 30, Nørst.  
 2 N. J. K. Vygård Hans Helmuth Wilhelmsen, Sæviøvej 12, Næstved  
 3 ✓ Mademisk Hans representant S. Bunnibe, Rønbakkevej 1, Strøbe.  
 5 ✓ Odense Thich Hans skibkonstruktør F. P. Andersen, Nielsensvej 22, Od.  
 2 Viborg Pihl Hans foreningens Hans Clausen, Mathiasvej 40, Viborg  
 2 København Teknologisk Institut Sørensen, Vestermønstervæn, Odense  
 ✓ København Hans representant Carl Johan Jensen, Nordbrogade 12, Odense  
 2 København Ingeniør Arvid Polander, Middelfartvej 6, Middelfart.  
 ↓ København Hans Henrik Lange, Møllevangen 16, Kbh.  
 ↓ København Prætorius Poul Jensen Nygade 15, Nørrebro  
 5 København Hans Arthur Boback, Helgolandsgade 6, København  
 ↓ København K. F. U. M. Møller  
 København Vester Fløttestrade

Og så lige en adresseliste til udlevering af bladet Ski og Kompas



**WILD  
WEST  
1948**

Klub: Dalborg Roklub 505.  
 tilmelder til Wild west-Orienteringen 1948 følgende:

Navn	Klasse	Ankom. med	Kl.	Ønsker overnatning i laden
<u>Frank Jensen</u>	<u>A</u>	<u>Bil</u>	<u>19</u>	<u>Ja</u>
<u>H. Skilleb</u>	<u>A</u>	<u>-</u>	<u>-</u>	<u>-</u>
<u>H. B. Hessel</u>	<u>A</u>	<u>-</u>	<u>-</u>	<u>-</u>
<u>Svend Hansen</u>	<u>A</u>	<u>-</u>	<u>-</u>	<u>-</u>
<u>Hil Møller</u>	<u>A</u>	<u>-</u>	<u>-</u>	<u>-</u>

Klub: Odense Skiklubs Orienteringssektion,  
 tilmelder til Wild west-Orienteringen 1948 følgende:

Navn	Klasse	Ankom. med	Kl.	Ønsker overnatning i laden
<u>Poul Madsen</u>	<u>A</u>	<u>Tog</u>	<u>19,34</u>	<u>Ja.</u>
<u>Keld Kirkebæk</u>	<u>A</u>	<u>"</u>	<u>"</u>	<u>"</u>
<u>Erik Rasmussen</u>	<u>A</u>	<u>"</u>	<u>"</u>	<u>"</u>
<u>Hans Peter Jørgensen</u>	<u>A</u>	<u>"</u>	<u>"</u>	<u>"</u>
<u>Poul Sigvartsen</u>	<u>A</u>	<u>"</u>	<u>"</u>	<u>"</u>

Rationeringsmærker vedlagt - Startpenge følger  
 pr. Postanvisning.

Venlig Hilsen

Poul Sigvartsen

Klub: ODDER SKI- & ORIENTERINGSKLUB  
 tilmelder til Wild west-Orienteringen 1948 følgende:

Navn	Klasse	Ankom. med	Kl.	Ønsker overnatning i laden
<u>Viggo Larsen</u>	<u>a</u>	<u>Tog</u>	<u>19,36</u>	<u>nej.</u>
<u>Finm Andersen</u>	<u>a</u>	<u>Tog</u>	<u>Struer</u>	<u>ja.</u>



· KAJAKLUBBEN PALO'S SKISEKTION · CHARLOTTENLUND · GIRO 60272 ·



*Medlem af Dansk Ski- og Orienteringsforbund, Dansk Idrætsforbund, F. I. F. og U. I. A. A.*

Charlottenlund, den 7. September 1948.  
Maglevænget 16.

+ Fing  
→ skat-

Herr Ove Elle,  
Fuglsangsvej 11,  
Holstebro.

Wild West Løbet den 19/9.

Vi beklager først nu at være blevet opmærksom paa, at Tilmeldelse til ovennævnte Løb sluttede den 1. ds., idet vi ikke kan se at have modtaget Indbydelse til Løbet.

To af vore Medlemmer, Franz Gjedsted-Jensen og Carl Gjedsted-Jensen, der begge løber i B-Klassen, har allerede for et Stykke Tid tilbage bedt Under skriveren heraf om at anmelde dem til Løbet, hvilket blev lovet dem, idet vi afventede Indbydelsen, som beklageligvis maa anses for at være gaaet tabt.

Vi vil imidlertid være meget taknemmelige for, at de to nævnte kan blive efteranmeldt og vi tillader os at vedlægge i Check:

Kr. 28,-

til Dækning af Startafgift.

Af egne sørgelige indhøstede Erfaringer ved vi meget vel, hvilket Besvær Efteranmeldelser giver, men haaber alligevel, at det kan lade sig gøre. Nærmere Instruktioner bedes venligst sendt til Under skriveren heraf, der tillige er Sektionens officielle Adresse.

Med venlig Hilsen

KAJAKLUBBEN PALO'S SKISEKTION

*Henrik Lang*  
Henrik Lang



DANSK SKI- & ORIENTERINGSFORBUND,  
Midtjydsdsk kreds,  
orienteringsgruppen.

Silkeborg, den 9. sept. 1948.

Til juniordeltagerne i Wild West orienteringen 1948.

Da forbundet har forbudt juniorene at starte paa den lange W-W-bane, vil vi hermed gerne forespørge om Du er interesseret i at starte i en junior-konkurrence paa dagbanen, eller om du foretrækker at starte for hjemmevernsforeningen i din by? Da vi skal have ordnet sagen ret omgaaende bedes du ringe til mig i morgen telf. 1080 fra kl. 8.00 - 11.30 og 12.00-20.00 og ellers telf. 1678, men husk det skal være senest i morgen fredag.

Med sportslig Hilsen  
H. Kristiansen

Kære Elle!

Saa er det jo lige før det skal til at ske, aarets største o-løb her i Jylland. Jeg har haft en del kvaler med juniorerne, de mener de er blevet forurettet, saa et par stykker vil til at være besværlige, og vil ikke deltage, det er Kaj Lassen og Kurt Pedersen, de ved er der jo ikke noget at gøre, vi bliver jo saa kun 8 mand her fra Silkeborg, idet O.K. Andersen heller ikke kan komme.

Jeg haaber saa du er ved at have det hele færdig, og at det maa blive rigtigt haardt vejr under natløbet! !

Med valig hilsen og paa gensyn lørdag



Kære Elle,

Tak for dit venlige Brev af 14/8.

Fra A.I. anmeldes herved til Wild-West-Orienteringen 19/9 i

Kl.A(Herre A): I v e r A g g e r b e c k , som bor  
paa "Christoffersens Hotel" fra 18/9 Kl.19.

Det er muligt, at vi kan enmelde endnu 1 eller 2 Deltagere,  
men i Øjeblikket har jeg ikke kunnet faa Forbindelse med flere.

Det bliver jo heller ikke nogen billig Fornøjelse at være me

Vi har været noget betænkelige ved Anmeldelse, da vi mener, at  
vi er noget handicappet derved, at flere af Konkurrenterne 1-2 Gange  
før har konkurreret i samme Terrän.

Jeg personlig haaber, at du vil lave et s v ä r t Löb, og  
ikke et rent Terränlöb, saa at vi ogsaa faar Brug for Hovedet!

Iøvrigt vil jeg paa egne og andres Vegne takke dig for dit  
Initiativ og for det store Arbejde, der utvivlsomt er forbundet med  
Arrangementet!

De bedste Hilsener

*Iver Aggerbeck*



DANSK SKI- & ORIENTERINGSFORBUND,  
Midtjyds kreds,  
orienteringsgruppen.

Silkeborg, den 9. sept. 1948.

Til juniordeltagerne i Wild West orienteringen 1948.

Da forbundet har forbudt juniorens at starte paa den lange W-W-bane, vil vi hermed gerne forespørge om Du er interesseret i at starte i en junior-konkurrence paa dagbanen, eller om du foretrækker at starte for hjemmeværnsforeningen i din by? Da vi skal have ordnet sagen ret omgaaende bedes du ringe til mig i morgen telf. 1080 fra kl. 8.00 - 11.30 og 13.00-20.00 og ellers telf. 1678, men husk det skal være senest i morgen fredag.

Med sportslig Hilsen

*Preben Hansen*  
Hv. Kristiansen



Regnskab for "wild west" 1948

Indkomne Skattepenge, 38 i Kr 14.00 Kr. 532.00

Udgifter:

Kontingentsumme	} Premiér	Kr. 9.50
Kontingenter		10.50
Erstatning		4.50
Indhyldelse		48.50
Løbsinstruktør		9.00
5 Atklode : $\frac{2}{50}$		12.50
36 do : $\frac{1}{75}$ + Port		64.35
Forsyning af Bænktræk		11.20
Sogskifter for Parlemendinger		25.00
Forsyning af Officiere til Ulfborg (Saxa)		16.80
Erstatning af Gods transport i Løbsinstruktør		30.00
Forsyning i Stapekammer		33.70
Skat af Malt i Dronningens koster		25.00
Middag, 57 Koster + 1/4 Parlemendinger		219.20
Silhagebetalt Skattepenge		28.00
Udgifter af Resultatliste		18.25
Donations til Løbsinstruktør (19%) og Premiér (25%) omkost		35.00
		<u>Kr. 601.00</u>
		Underskud Kr. <u>69.00</u>



**WILD  
WEST  
1948**

Duplikeringscentralen  
Holstebro

Løgaardvej 36  
Telefon 326 & 626  
Postkonto 36941

////// Holstebro Ski- og Orienteringsklub.

Date	Art	Debet		Kredit	
		Kr.	Øre	Kr.	Øre
1948 5/10	An dupl. 60 eksemplarer paa begge sider.		16 25		

18/10-48  
Betalt den

Duplikeringscentralen  
Telf. 326 - Holstebro - Telf. 326  
P. Olsen

**Sportsmagasin**

Postkonto 42451 Telefon 1063  
Holstebro Nørregade 42

Eksped. *[Signature]* Date *13-9-48*

Eksped.	Date	Kr.	Øre
<i>[Signature]</i>	<i>13-9-48</i>		10.50

Holstebro  
Vestfjok Sportsmagasin  
Boto &c

\* Ved Reklamation eller Ombytning bedes denne

Navn  
Adr. **00044-45**

Telefon 41  
Giro 5072

Varde, d. 194

Hr. *[Signature]*

H. Lohses Boghandel  
ved J. Sloth Christensen

<i>den 15 Krus -</i>	<i>2 40</i>
<i>Præmiant</i>	<i>3 50</i>
<i>Statk</i>	<i>9 -</i>
	<i>11 90</i>

*[Signature]*

Telefon 151  
Postgiro 51890

Holstebro, den *17/9* 1948

**YELVA ROGERS**  
GULDSMED

Herr

N. JOHNSEN - HOLSTEBRO

<i>Pa 1 Blade</i>	<i>2 -</i>
<i>+ Pfy 1500</i>	<i>0 30</i>
<i>+ Gravering</i>	<i>2 20</i>
	<i>4 50</i>

*Betalt*  
*[Signature]*





**WILD  
WEST  
1948**

Telefon 279

HOLSTEBRO, den ..... 194  
Vestergade 16

Herr O. Elle, Fuglsangsvej.  
til

**K. E. JENSEN**  
BAGERMESTER

C. C. & CO. HOLSTEBRO

	Kr.	Bre
18/ 1 1/2 Ringlæder		87
4 st. Brevk. 1/24		296
		<hr/>
		383

1 1/2 Ringlæder 50  
1 Ø 1 1/6  
2 - 232  
2 Midd 600  

---

998  
1/2 1/2 % 1.22  

---

11.26  
Summulgærd - Brevkøbet

**VESTJYDSK TRYKKERI**

Holstebro, den 3. Aug. 1948

Aktieselskab  
Stationvej 8a  
Telefon 626  
Giro 8001  
Holstebro  
\*

Herr Ove Elle, Holstebro.

Den rigtige Udførelse!  
Den rigtige Pris!  
Omgaaende Levering!  
\*

Udkast og Tilbud  
uden Forbindende.  
\*

Kontor Nr.	Ordre ved	Kr.	Bre
262	500 Indbydelser til Wild west-Orienteringen 1948	48	50
	450 sendt til Gern franco		

*Bestilt*  
Vestjysk Trykkeri A/S  
Holstebro  
*[Signature]*

  
**GEODÆTISK INSTITUT**  
DEPOTFORVALTEREN

KØBENHAVN, DEN 13/9-1948  
Til

K.F.U.M. Spejderne,  
Hr. Ove Elle,  
Fuglsangsvej 11,  
Holstebro.

TELEFON C. 16017 . LOKAL 41  
POSTKONTO 4453

Nr 14174 EH.

Hermed leveres ifølge Ordre Skrivelse af 11/9.

Atlasblade i 1:40 000, Hamp

36 Eksp. af 2202, Ulfborg a. Kr. 1.75.....Kr. 63.00  
Porto + Opkrævning..Kr. 1.35  

---

Kr. 64.35

hvorfor kvitteres

*[Signature]*



WILD  
WEST  
1948



**CHR. AABOE SØRENSEN**  
KONSERVATOR . SILKEBORG

Største Specialforretning i Udstopning samt Salg  
af Fugle, Pattedyr, Fisk, Krybdyr, Kranier m. m.  
Leverandør til Skoler, Museer og Samlere  
Telefon 297 . Postgiro 36063

**ILLUSTR. PRISLISTE**

OVER Udstopningspriser m. m. færdige præparater af alle slags. Praktisk og nødvendig skolesamling af fugle, pattedyr og fisk, småfugle, mindre pattedyr, opskårne hvepsereder i glaskasser til undervisningsbrug, gevirer, raadyropsatse, raadyrhoveder m. m. til vægdekorationer, kranier, glasøjne, sommerfugle og insektkasser

SILKEBORG, den 8/5-1948.

Vestergade 117

Nr.		Kr.	Øre
	An 1 Hjortegren	9	50
	Betalt		

*Aaboe*



**CHRISTOFFERSENS HOTEL**

TELEFON ULFBORG 12

Herr \_\_\_\_\_

Relevans Nr. \_\_\_\_\_

Ulfborg, den \_\_\_\_\_

194

	Kr.	Øre
57 Middag à 3/50	} inclusive Bettjening	199 50
11 Vand à 60		660
6 Øl à 1/35		810
		<u>214.20</u>
Leje af Lokale		5.-
		<u>219.20</u>

*Betalt 19/5-48*  
*K. Christoffersen*

